

JACOB-BELLECOMBETTE PREMIERS ENFANTS A LA MAM'O MERVEILLES

La nouvelle Maison d'assistantes maternelles de Jacob-Bellecombette a ouvert officiellement ses portes lundi 13 septembre. Les huit places disponibles sont déjà occupées.

La nouvelle Maison d'assistantes maternelles, baptisée « La MAM ô'merveilles », est installée au sein de la Résidence Artémis, au cœur de l'éco-quartier de la Chataigneraie.

Cette ouverture marque symboliquement la fin de l'aménagement de ce secteur de Jacob-Bellecombette qui a débuté en 2014 avec des constructions programmées en 3 phases.

Cristal^h est intervenu sur la troisième et dernière phase de l'aménagement. La Villa Jacobine regroupe 10 logements en accession sociale répartis en deux bâtiments. La Résidence Artemis, co-réalisée avec le groupe régional Imaprim, compte 86 logements en cinq bâtiments, dont 9 logements en accession sociale et 36 en location sociale et intermédiaire.

L'ensemble est donc complété par une Maison d'assistantes maternelles dont la réalisation a été confiée à Cristal^h. La MAM vient en complément de la crèche multi-accueil TOM-POUCE et propose un autre mode de garde d'enfants qui permet de répondre aux attentes des nouveaux habitants de la Chataigneraie.

Jacob-Bellecombette a souhaité trouver le bon équilibre entre les bâtiments de l'éco-quartier de la Chataigneraie et la nature environnante. « Nous devons être exemplaires. Des élus de communes voisines nous demandent de visiter le quartier. La création de jardins familiaux en aval de la Chataigneraie a été très appréciée par les nouveaux habitants. Globalement, nous sommes parvenus à un réel équilibre entre les logements et les espaces verts. Les travaux étant terminés, les plantations prennent toute leur place », souligne la maire de Jacob-Bellecombette.

L'architecture de la Villa Jacobine répond à cette volonté de moindre impact environnemental et visuel. Les places de stationnement, les locaux techniques des deux bâtiments et le local à vélos commun sont intégrés à un socle semi enterré. Les places de stationnement donnant sur la rue ne sont pas fermées, pour éviter une trop longue série de portes.

Pour limiter l'impact carbone des bâtiments, souhaité par la municipalité, Cristal^h a choisi d'installer une chaudière collective au bois pour le chauffage des logements et la production d'eau chaude sanitaire. Il s'agit du quatrième équipement de ce type exploité par Cristal^h.

« De la réactivité et de l'échange, c'est bien ce que nous avons trouvé avec les équipes de Cristal^h. Sur la durée du chantier, l'implication des équipes a été très appréciée », constate Brigitte Bochaton.

Nous sommes au service de chacun pour le bénéfice de tous.

Location, vente, construction, aménagement, gestion, chaque jour, nous allions performance et responsabilité sociale et environnementale

Notre situation à la fin 2020

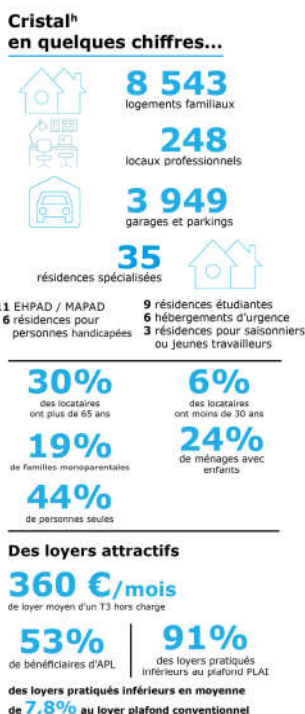

Expérimenté et engagé

Depuis près de 100 ans, notre engagement quotidien, auprès des habitants, des professionnels et des élus de Grand Chambéry fonde notre expérience, notre expertise et notre fiabilité sur le terrain.

Utile et responsable

Nous proposons des solutions efficaces et durables, qu'il s'agisse de logements ou de locaux professionnels. Tous les bénéfices générés sont réinvestis dans le territoire, et profitent pleinement aux habitants et aux entreprises.

Proche et inventif

C'est notre capacité à écouter qui nous permet de prendre en compte les besoins et les exigences de chacun, et de trouver les solutions les plus adaptées.

CONTACT PRESSE

César Couturier
Directeur de la communication,
de l'information et de la logistique

Tél. 04 79 71 99 93 / 06 38 14 51 49
direction_communication@cristal-habitat.fr